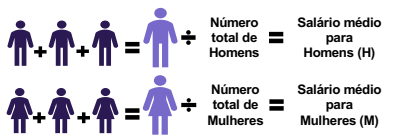

Relatório de Transparência e Igualdade Salarial de Mulheres e Homens - 1º Semestre 2024

CNPJ: 01674405000178

Diferenças de salários entre mulheres e homens: O salário mediano das mulheres equivale a 100,0% do recebido pelos homens. Já o salário médio equivalia a 91,4%

Indicador	Definição	Razao M/H
Salário Contratual Mediano (não pago) – 2022	Salário mediano para Mulheres (M) Salário mediano para Homens (H)  Divisão M/H = quanto salário das mulheres equivale ao salário dos homens, em %	100,0%
Remuneração Média (inclui descontos e acréscimos) – 2022	 Número total de Homens = Salário médio para Homens (H) Número total de Mulheres = Salário médio para Mulheres (M) Divisão M/H = quanto salário das mulheres equivale ao salário dos homens, em porcentagem (%)	91,4%

Elementos que podem explicar as diferenças verificadas:

a) Composição do total de empregados por sexo e etnia e raça

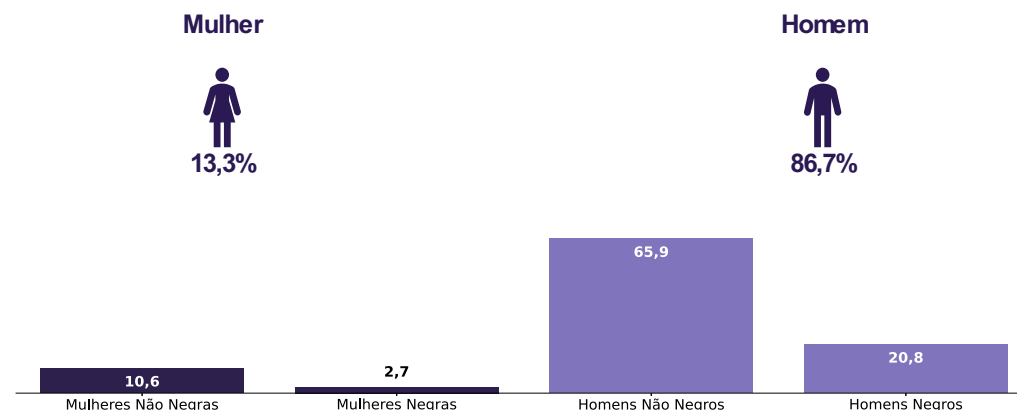

Por grande grupo de ocupação, a diferença (%) do salário das mulheres em comparação aos homens, aparece quando for maior ou menor que 100:

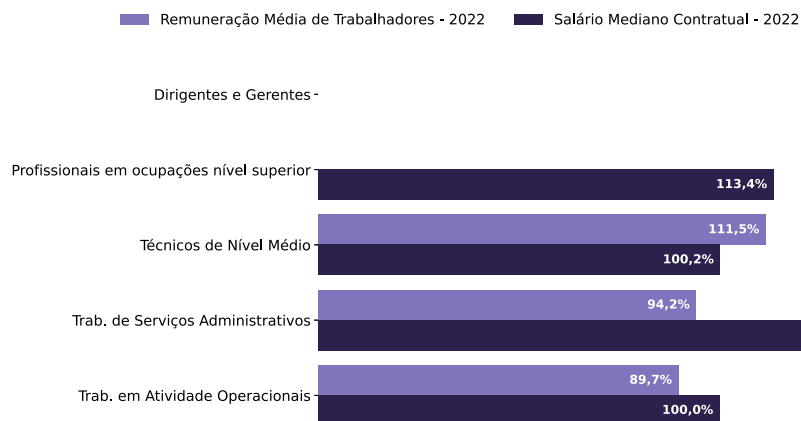

b) Critérios de remuneração e ações para garantir diversidade

Critérios remuneratórios	1º Sem 2024
Plano de Cargos e Salários ou Plano de Carreira	
Cumprir metas de produção	
Disponibilidade para horas extras, reuniões com clientes e viagens	
Disponibilidade de pessoa em ocupações específicas	
Tempo de experiência profissional	
Capacidade de trabalho em equipe	
Proatividade, desenvolvimento de ideias e sugestões	
Ações para aumentar a diversidade	1º Sem 2024
Ações de apoio a compartilhamento de obrigações familiares para ambos os sexos	
Políticas de contratação de mulheres (negras, com deficiência, em situação de violência, chefes de família, LGBTQIA+)	
Políticas de promoção de mulheres para cargos de direção e gerência	

Para cada grupo de ocupação que não apresenta cálculo da diferença, para salário de contratação ou para remuneração média, pode ter ocorrido um dos seis motivos: (1) por ter menos de três mulheres; (2) por ter menos de três homens; (3) por não ter mulheres; (4) por não ter homens; (5) por não ter três homens nem três mulheres naquele grupo ocupacional; (6) por não ter nem homens nem mulheres naquele grupo ocupacional.



Declaração de Igualdade Salarial e de Critérios Remuneratórios

1º ciclo de 2025

CNPJ:
01.674.405/0001-78

Enviada por:
RENNAN CARSTEN LAURENTINO

Enviada em:
27/02/2025 - 08:21

1. A empresa **NÃO POSSUI** plano de cargos e salários ou plano de carreira.
2. A empresa **NÃO POSSUI** políticas de incentivo à contratação de mulheres.
3. A empresa **NÃO POSSUI** políticas para promoção de mulheres a cargos de direção e gerência.
4. Consideradas políticas que apoiam o incentivo ao compartilhamento de obrigações familiares, a empresa:
 - NÃO ADOTA** Flexibilização do regime de trabalho para apoio à parentalidade.
 - NÃO ADOTA** Concessão antecipada de férias individuais.
 - ADOTA** Faltas abonadas (art. 473 da CLT) **PARA AMBOS**.
 - NÃO ADOTA** licença maternidade estendida.
 - NÃO ADOTA** licença paternidade estendida.
 - NÃO ADOTA** Auxílio creche (ou creche).
5. Os critérios salariais e remuneratórios para progressão na carreira utilizados por sua empresa são:
 - Cumprimento de metas de produção, definidas pela empresa.
 - Disponibilidade para horas extras, viagens, compromissos com os clientes.
 - Tempo de experiência profissional no estabelecimento ou empresa.
 - Capacidade de trabalho em equipe.
 - Proatividade (desenvolvimento de ideias e sugestões para melhorar os resultados).

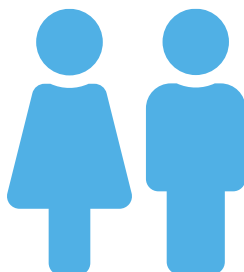



Declaração de Igualdade Salarial e de Critérios Remuneratórios

1º ciclo de 2025

CNPJ:
01.674.405/0003-30

Enviada por:
RENNAN CARSTEN LAURENTINO

Enviada em:
27/02/2025 - 08:21

1. A empresa **NÃO POSSUI** plano de cargos e salários ou plano de carreira.
2. A empresa **NÃO POSSUI** políticas de incentivo à contratação de mulheres.
3. A empresa **NÃO POSSUI** políticas para promoção de mulheres a cargos de direção e gerência.
4. Consideradas políticas que apoiam o incentivo ao compartilhamento de obrigações familiares, a empresa:
 - NÃO ADOTA** Flexibilização do regime de trabalho para apoio à parentalidade.
 - NÃO ADOTA** Concessão antecipada de férias individuais.
 - ADOTA** Faltas abonadas (art. 473 da CLT) **PARA AMBOS**.
 - NÃO ADOTA** licença maternidade estendida.
 - NÃO ADOTA** licença paternidade estendida.
 - NÃO ADOTA** Auxílio creche (ou creche).
5. Os critérios salariais e remuneratórios para progressão na carreira utilizados por sua empresa são:
 - Cumprimento de metas de produção, definidas pela empresa.
 - Disponibilidade para horas extras, viagens, compromissos com os clientes.
 - Tempo de experiência profissional no estabelecimento ou empresa.
 - Capacidade de trabalho em equipe.
 - Proatividade (desenvolvimento de ideias e sugestões para melhorar os resultados).

